

Bandung

Martha
beautybar

OUR *Lashes* PRICELIST

*Certified treatments, premium techniques, and top-tier beauty experience from
lashes, brows, nails at once.*

Enhanced beauty, elevated professionally.

Lash Design

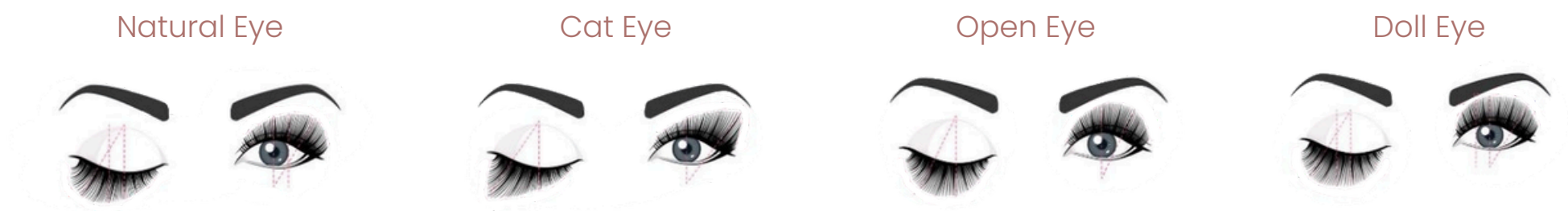

Lash Length



Classic Lash

Classic lash adalah teknik pemasangan eyelash extension yang memberikan tampilan bulu mata lebih panjang dan lentik secara alami. Dalam teknik ini, satu helai extension bulu mata diaplikasikan pada satu helai bulu mata asli, sehingga hasilnya terlihat natural dan tidak terlalu tebal. Teknik ini cocok untuk mereka yang menginginkan tampilan bulu mata yang sederhana, rapi, dan elegan tanpa terlihat terlalu dramatis.

- ✓ Tampilan Natural
- ✓ Cocok untuk Pemula
- ✓ Perawatan Mudah
- ✓ Ramah untuk Semua Acara

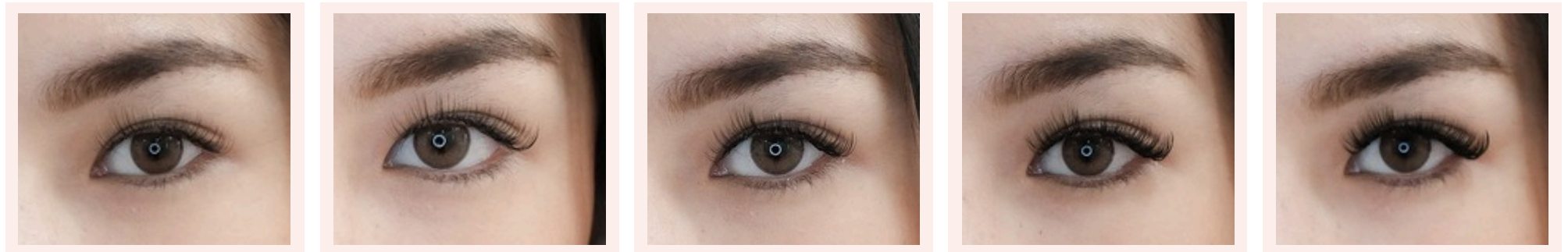

Super Natural
95K

Natural
100K

Medium
110K

Volume
130K

Super Volume
170K

Russian 3D Premium

Russian 3D Premium adalah salah satu teknik eyelash extension yang memberikan tampilan bulu mata lebih tebal, penuh, dan dramatis dibandingkan teknik classic lash. Dalam teknik ini, tiga helai bulu mata ekstensi yang sangat halus (sering disebut "volume fans") diaplikasikan ke satu helai bulu mata asli, sehingga menciptakan efek bulu mata yang lebih lebat namun tetap terasa ringan.

- ✓ Tampilan Dramatis
- ✓ Terasa Ringan
- ✓ Tahan Lama
- ✓ Cocok untuk Acara Khusus



Russian 3D Natural
180K



Russian 3D Medium
200K



Russian 3D Volume
220K

Anime Lash



120K

Anime Lash adalah teknik eyelash extension yang dirancang untuk menciptakan tampilan mata yang besar, ekspresif, dan menyerupai karakter dalam anime Jepang. Teknik ini menonjolkan efek dramatis dengan pola unik yang memberikan kesan bulu mata lebih panjang dan tebal di area tertentu, menciptakan tampilan mata yang "pop" seperti mata karakter anime.

Wispy Lash



190K

Wispy Lash adalah teknik eyelash extension yang menghasilkan tampilan bulu mata yang lembut, bertekstur, dan memiliki efek seperti bulu mata alami dengan tambahan "spikes" (helai bulu mata yang lebih panjang di antara helai lainnya). Teknik ini menciptakan gaya yang terlihat ringan dan alami tetapi tetap menonjol dan memberikan kesan mata lebih ekspresif.

Spire Cartoon Lash

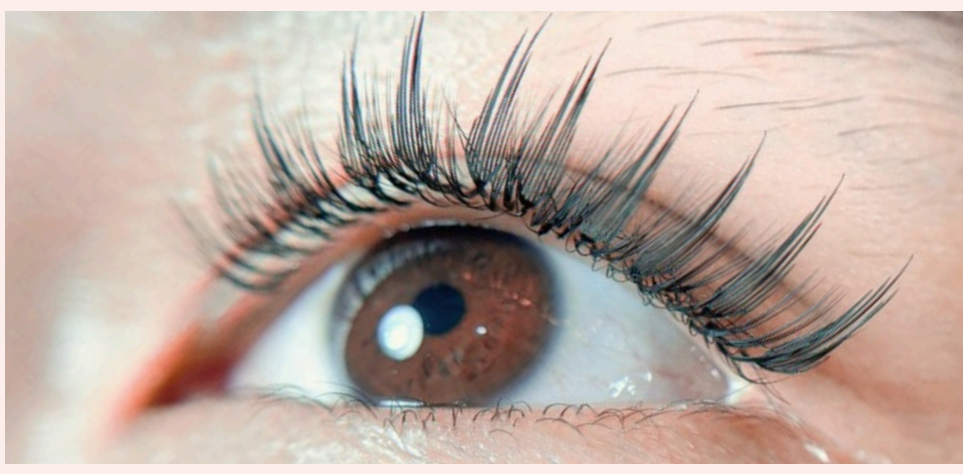

160K

Spire cartoon lash adalah gaya bulu mata ekstensi dengan bentuk seperti duri/lonjong tajam yang tersusun rapi (spire), menghasilkan tampilan ekspresif.

Douyin Lash

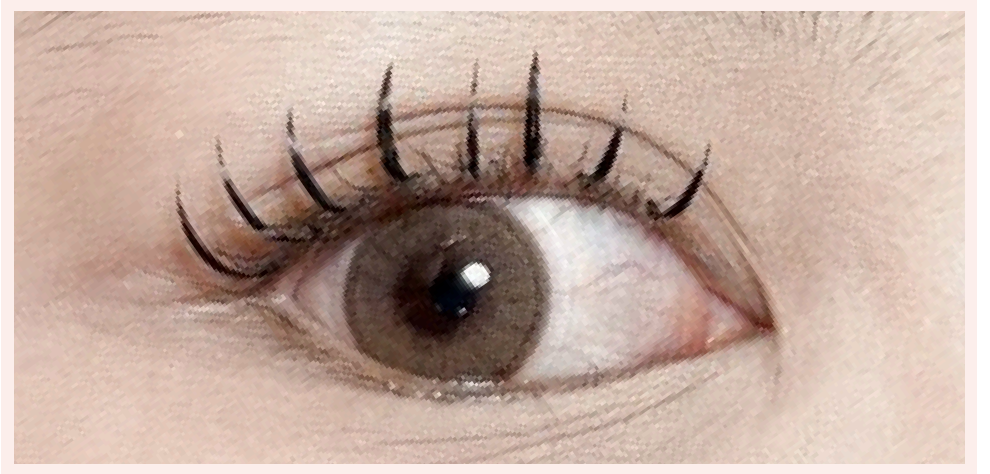

85K

Douyin Lash mengacu pada tren kecantikan yang terinspirasi dari Douyin, platform media sosial Tiongkok. Gaya ini dikenal karena memberikan tampilan bulu mata yang lebih natural namun manis dan estetik.



Kondisi 100%

Berikut merupakan kondisi bulu mata pada pemasangan awal jika treatment eyelash extensions



Kondisi 60-80%

Pada kondisi bulu mata seperti ini yang kami rekomendasikan yaitu melakukan retouch dengan harga 15K lebih murah dibandingkan dengan harga normal



Kondisi Under 60%

Pada kondisi bulu mata seperti ini sudah tidak bisa melakukan retouch, jika ingin melakukan treatment lagi dengan pemasangan biaya normal

Russian 3D Premium

Classic Lash

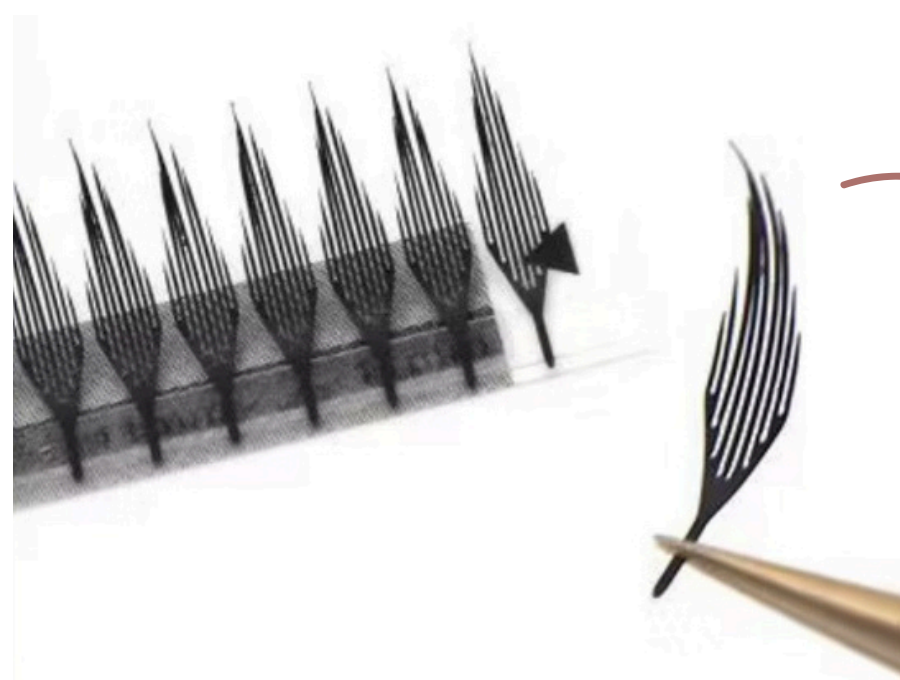

Bulu yang digunakan untuk Spire Cartoon Lash

Memiliki tampilan khas dengan pola bulu mata yang tidak rata—ada jeda di beberapa bagian dan menyatu di bagian lain. Menggunakan bulu premium impor dari Jepang untuk hasil yang premium dan eksklusif.

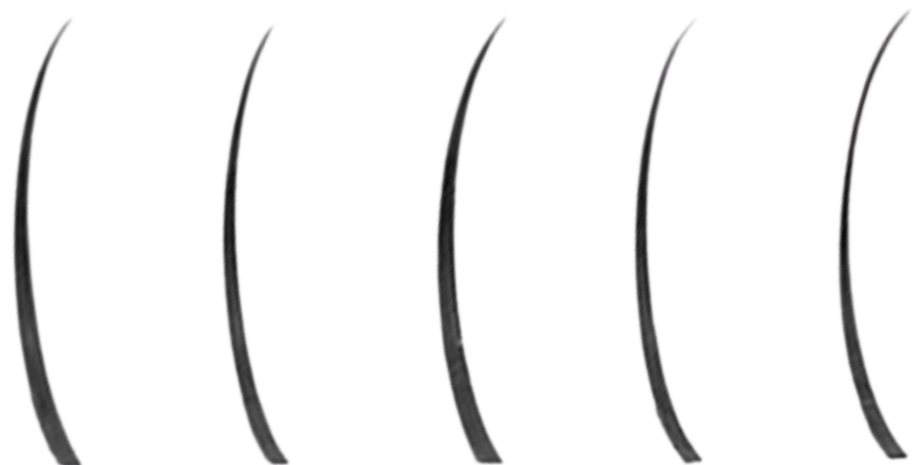

Big Pillar for

- Anime Lash
- Whispy Lash
- Douyin Lash

Anime Lash

Dibuat dari dasar bulu classic, menghasilkan tampilan yang soft dan natural.

Whispy

Menggunakan dasar bulu Russian 3D, memberikan efek whispy yang lebih bervolume namun tetap soft dan natural.

Douyin

Tanpa dasar, hanya menggunakan big pillar yang dipasangkan dengan 8-11 helai bulu Douyin. Cocok untuk pemilik bulu mata tipis yang ingin tampil seperti karakter anime Jepang.



Martha
beautybar

Because beauty deserves more
than just treatment.

Whispy Lash

3D Russian Medium



Martha Beauty Bar, every detail is crafted with certified skills, premium products, and clean results

Trusted by beauty lovers in Bandung for a reason.

Lash Lift

Lash Lift adalah prosedur kecantikan yang bertujuan untuk melentikkan dan mengangkat bulu mata alami agar terlihat lebih panjang, lentik, dan menonjol tanpa perlu menggunakan bulu mata palsu atau ekstensi. Proses ini menggunakan bahan khusus untuk membentuk bulu mata dari akar hingga ujung, memberikan efek yang alami tetapi tetap memikat.

- ✓ Tampilan Alami
- ✓ Aman
- ✓ Proses Cepat
- ✓ Minim Perawatan

Lashlift Reguler
70K

Lashlift Premium
90K

Lashlift Reguler + Tint
75K

Lashlift Premium + Tint
95K



Remove Lashlift

Remove lash lift adalah proses menghilangkan atau menetralkan efek lash lift (pelentikan bulu mata secara semi permanen) agar bulu mata kembali ke bentuk alaminya lebih cepat daripada menunggu efeknya hilang sendiri (biasanya 6-8 minggu).

- ✓ Hasil lebih cepat
- ✓ Mengurangi Ketidaknyamanan
- ✓ Mempercepat Pergantian Treatment
- ✓ Melindungi Kesehatan Bulu Mata
- ✓ Mengurangi Risiko Kerusakan Jangka Panjang

50K



Lash Spa



Lash Spa adalah layanan kecantikan khusus yang berfokus pada perawatan, peremajaan, dan pemeliharaan kesehatan bulu mata alami. Proses ini bertujuan untuk membersihkan, menutrisi, dan memperbaiki kondisi bulu mata, sehingga tetap sehat, kuat, dan lentik secara alami.

35K

Remove Eyelash



Remove Eyelash adalah proses menghilangkan eyelash extension yang telah dipasang pada bulu mata alami. Proses ini dilakukan dengan menggunakan teknik khusus dan bahan yang aman untuk memastikan ekstensi bulu mata dilepas tanpa merusak bulu mata alami.

Remove dari Martha
30K

Remove dari Luar
50K

Brow Treatment

Brow treatment adalah serangkaian perawatan khusus yang dirancang untuk mempercantik, membentuk, dan merawat alis sesuai dengan struktur wajah masing-masing individu. Mulai dari brow lamination, brow tinting, hingga brow shaping, setiap layanan hadir untuk membantu alis tampil lebih tebal, rapi, dan terarah tanpa perlu bergantung pada makeup sehari-hari.

More than a beauty appointment,
it's your self-care destination.



Defined



Effortless



Lasting



Black



Coffee



Brown

Treatment

Brow Waxing
(Shaping & Waxing)

Brow Color Tint
(Shaping, Waxing, Tinting)

Brow Bomber by InLei
(Lifting, Shaping, Waxing)

Brow Bomber Complete by InLei
(Lifting, Shaping, Waxing, Tinting)

Price

69K

99K

169K

219K

Retouch Brow Tint

50K



OUR *Nails* PRICELIST

From flawless lashes to perfect nails, Martha Beauty Bar as one stop beauty bar with excellent service & effortlessly awesome

Manicure	Shimmer Only	Gell	Gell Halal	Fake Nails	Nail Ext
<i>Russian Express</i>	45K	75K	90K	105K	175K

Pedicure	Shimmer Only	Gell	Gell Halal
<i>Russian Express</i>	65K	85K	100K
<i>Russian + Foot Spa</i>	110K	135K	155K

Manicure & Pedicure	Shimmer Only	Gell	Gell Halal
<i>Russian Express</i>	105K	150K	180K
<i>Russian + Foot Spa</i>	150K	200K	240K

Nail Art	
<i>Nail Art</i>	3-5K / Art
<i>Glitter</i>	3K / Jari
<i>3D Transparant</i>	7K / Jari
<i>3D Chrome</i>	10K / Jari
<i>Chrome</i>	5K / Jari
<i>Blush</i>	7K / Jari
<i>Air Brush</i>	10K / Jari
<i>Kertas Emas</i>	5K / Jari
<i>Cat Eye</i>	5K / Jari
<i>French Nails</i>	4K / Jari
<i>Aksesoris</i>	1-5K / Pcs
<i>Additional Fake Nails</i>	10.5K / Jari
<i>Additional Nail Extension</i>	17.5K / Jari
<i>Remove Manicure Gell</i>	3.5K / Jari
<i>Remove Fake Nails</i>	5K / Jari
<i>Remove Nail Extension</i>	6K / Jari



Press On Nails

Polos

90K

Art

Simple Art

3K / Jari

Hard Art

5K / Jari

—

Chrome

5K / Jari

Cat Eye

5K / Jari

French Nails

4K / Jari

—

3D Transparant

5K / Jari

3D Chrome

10K / Jari

Blush Nails

7K / Jari

Glitter

3K / Jari

—

Aksesoris

1-5K / Pcs

Martha
beautybar



Turangga

+62895386803132

Riau

+6289530021975

Gegerkalong

+6289503720787

Kopo

+62895601402828

Jatinangor

+62895329881533

Dago

+6282219277540

Cimahi

+6282129612391

Mekarwangi

+62895362972700

Last Update June 2026